

Maandelijks Technisch Operationeel Verslag

Windpark Koningspleij

september 2022-versie 2

Datum 04.10.2022

Versie 2

Contact Jacco Witteveen | [jacco.witteveen@out-smart.eu](mailto:jacco.witteveen@out-smart.eu)

**1 Samenvatting**

P1

P2

**2 Productie**

P3

P4

**3 Beschikbaarheid**

P5

**4 Technische staat**

P6

P7

P8



- P1
- P2
- P3
- P4
- P5
- P6
- P7
- P8

## Windpark Koningspleij- Samenvattingvan

Dit maandelijks technisch operationeel verslag geeft inzicht in de prestaties van Windpark Koningspleij, gelegen in een lijnopstelling ten noorden van de rijksweg N325 in de gemeente Arnhem, bestaande uit 3 windturbines van het type Enercon E-115 EP3 - 4,2 MW. De nadruk wordt gelegd op de kerncijfers, de doelstellingen van de eigenaren en de relatie daarvan met de historische trends.

<input checked="" type="checkbox"/> Select all <input type="checkbox"/> January <input type="checkbox"/> February <input type="checkbox"/> March <input type="checkbox"/> April <input type="checkbox"/> May <input type="checkbox"/> June <input type="checkbox"/> July <input type="checkbox"/> August <input checked="" type="checkbox"/> September <input type="checkbox"/> October <input type="checkbox"/> November <input type="checkbox"/> December	<b>Maandelijks</b>	<h1 style="margin: 0;">1,084</h1> <p>Energieproductie [MWh]</p>	<h1 style="margin: 0;">98.8%</h1> <p>Contractuele beschikbaarheid</p>	<h1 style="margin: 0;">-32.0%</h1> <p>Productie versus prognose</p>	<h1 style="margin: 0;">0</h1> <p>VGM-gebeurtenissen</p>
Jaar tot op heden	<h1 style="margin: 0;">11,740</h1> <p>Energieproductie [MWh] YTD</p>	<h1 style="margin: 0;">96.60%</h1> <p>Contractuele beschikbaarheid YTD</p>	<h1 style="margin: 0;">-34.6%</h1> <p>Productie versus prognose YTD</p>	<h1 style="margin: 0;">0</h1> <p>VGM-gebeurtenissen YTD</p>	



- P1
- P2
- P3
- P4
- P5
- P6
- P7
- P8

## Windpark Koningspleij - Productie

### Werkelijke productie versus prognose

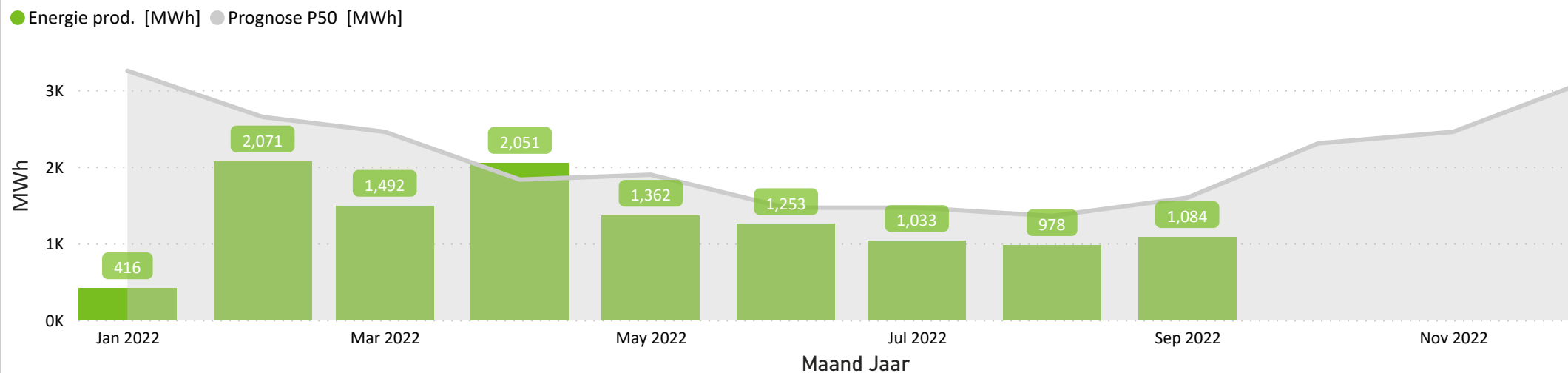

### Maandelijkse productie per windturbine

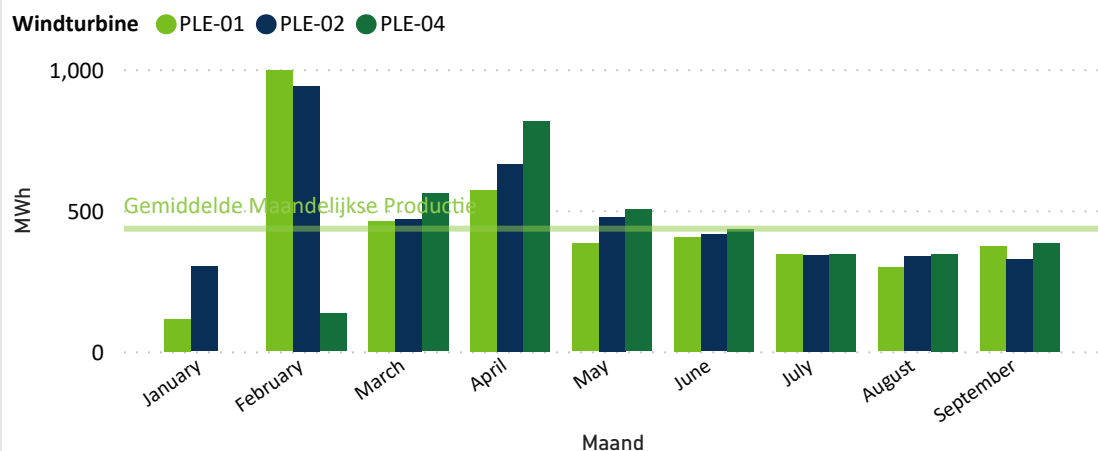

### YTD Rangschikking Windturbine naar Energieproductie [MWh]

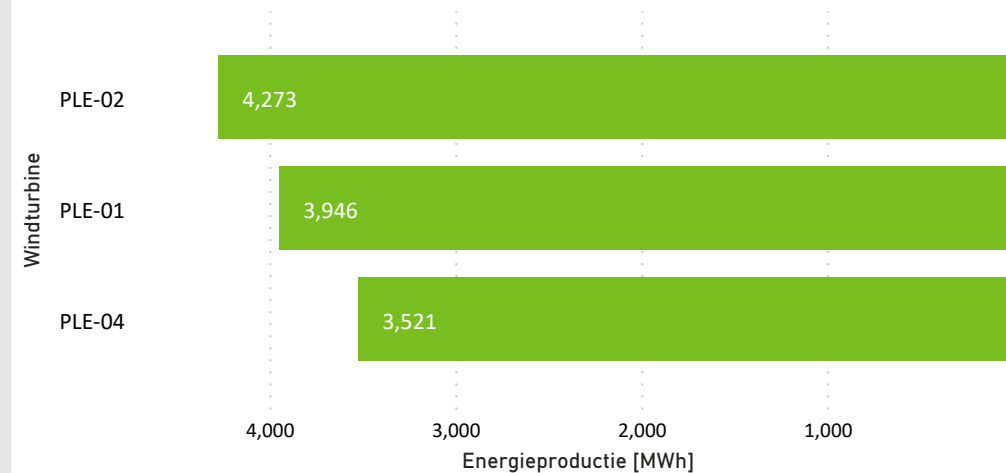



- P1
- P2
- P3
- P4
- P5
- P6
- P7
- P8

### Windpark Koningspleij - Productie (2)

Month	Energieproductie [MWh]	Prognose P50 [MWh]	Productie versus prognose YTD
January	416.4	3250.0	-87.2%
February	2,070.7	2648.0	-21.8%
March	1,492.1	2454.0	-39.2%
April	2,051.4	1830.0	12.1%
May	1,361.9	1894.0	-28.1%
June	1,252.7	1464.0	-14.4%
July	1,032.9	1464.0	-29.4%
August	978.3	1356.0	-27.9%
September	1,083.5	1593.0	-32.0%
<b>Total</b>	<b>11,740.0</b>	<b>17953.0</b>	<b>-34.6%</b>

### Rangschikking Energieproductie [MWh] per

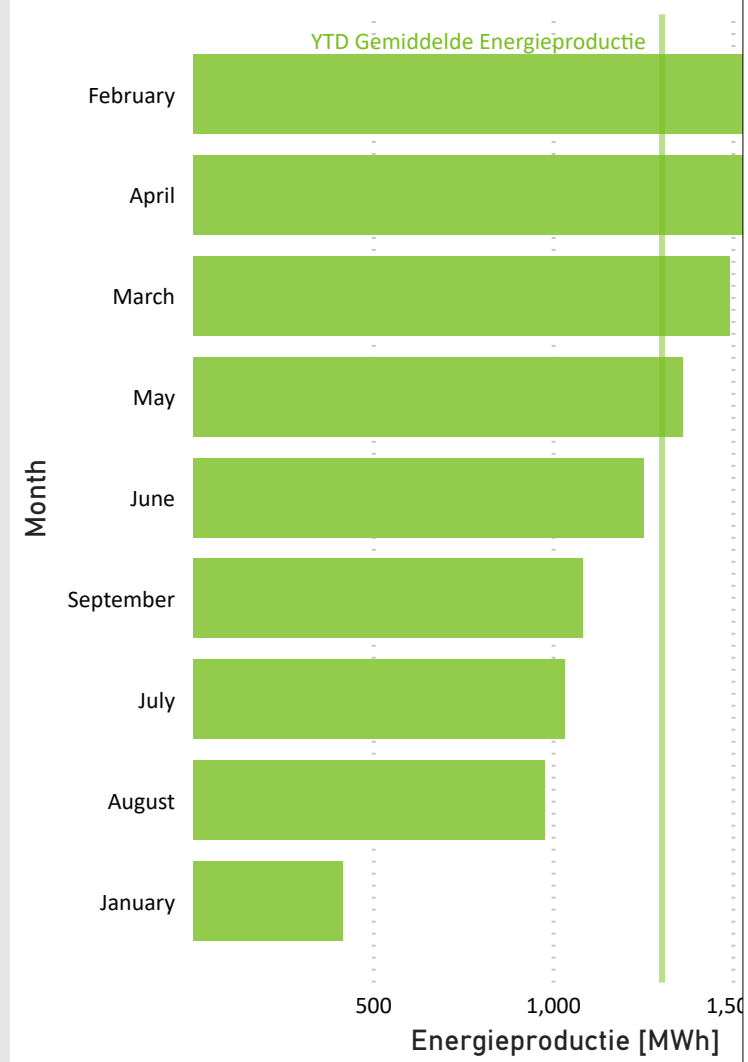

**Month**

- Select all
- (Blank)
- January
- February
- March
- April
- May
- June
- July
- August
- September
- October
- November
- December



## Windpark Koningspleij - Beschikbaarheid

**De contractuele beschikbaarheid** is:  $T1 / (T2 - T3 - T4 - T5) \times 100\%$

De contractuele beschikbaarheid wordt berekend volgens het EPK Contract, echter zonder de contractueel overeengekomen aanpassingen zoals bijvoorbeeld de onderhoudsfactor.

De hieronder gepresenteerde contractuele beschikbaarheid is gebaseerd op de door OutSmart uitgevoerde allocatie van de stilstand.

**Operationele beschikbaarheid** is:  $T_{operationele\ uren} / T2 \times 100\%$

De operationele beschikbaarheid omvat alle stilstand, met uitzondering van stilstand als gevolg van omgevingspecificaties zoals weinig wind.

De operationele beschikbaarheid is normaal gesproken gelijk aan of iets lager dan de contractuele beschikbaarheid.

Month	Contractuele beschikbaarheid	Operationele beschikbaarheid
April	88.77%	79.9%
May	94.72%	94.0%
June	99.11%	97.8%
July	98.99%	96.9%
August	99.20%	97.7%
September	98.81%	97.7%
<b>Total</b>	<b>96.60%</b>	<b>94.0%</b>

### Contractuele en operationele beschikbaarheid ytd per WTG

● Operationele beschikbaarheid ● Contractuele beschikbaarheid

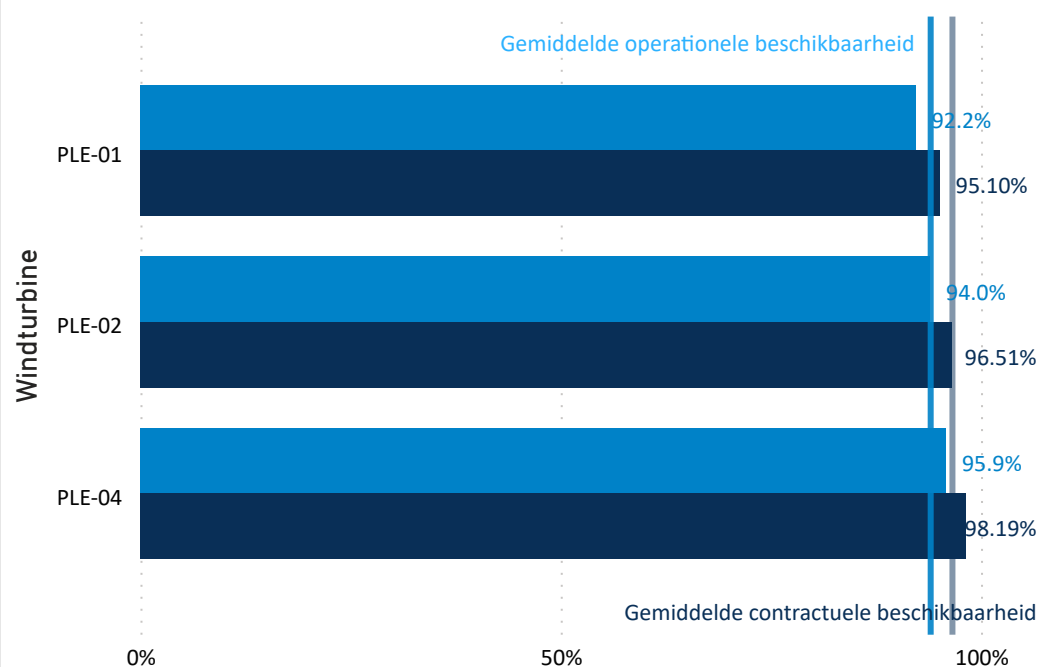

P1

P2

P3

P4

P5

P6

P7

P8

## Windpark Koningspleij - Beschikbaarheid (2)

### Overzicht stilstand (IEC 61400 26 1)

Sep 02 Sep 03 Sep 04 Sep 05 Sep 06 Sep 07 Sep 08 Sep 09 Sep 10 Sep 11 Sep 12 Sep 13 Sep 14 Sep 15 Sep 16 Sep 17 Sep 18 Sep 19 Sep 20 Sep 21 Sep 22 Sep 23 Sep 24 Sep 25 Sep 26 Sep 27 Sep 28 Sep 29 Sep 30

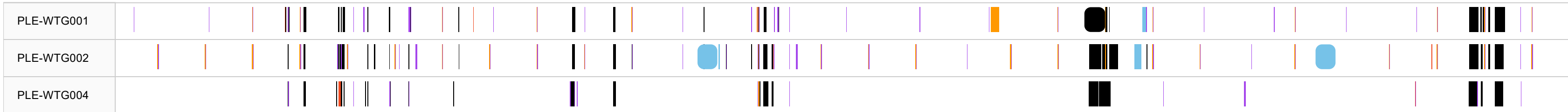

Category: ● T3 Technical standby - Manufacturer ● T4B Out of environmental specification - calm ● T5B Requested shutdown - Owner ● T5F Requested shutdown - Shadow ● T8C Planned corrective action - Upgrade ● T8E Planned corrective action ● T9 Forced outage

### Stilstand per Windturbine

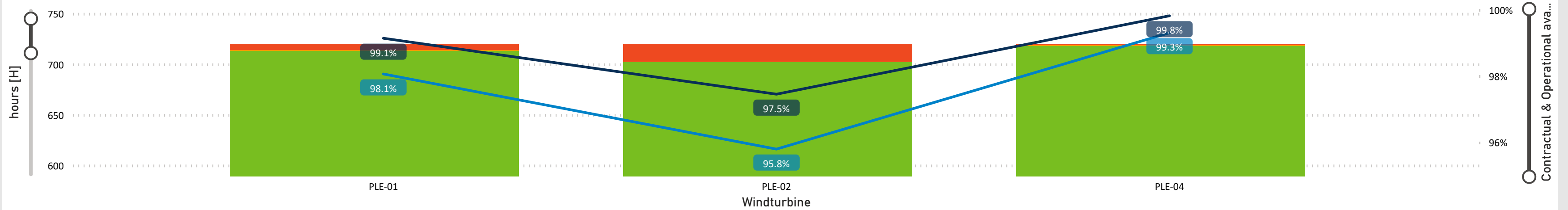

● T1 OPERATIONAL [H] ● T3 DOWNTIME NO GRID [H] ● T4 DOWNTIME EMPLOYER [H] ● T5 DOWNTIME NO SCADA [H] ● T6 DOWNTIME CONTRACTOR [H] ● Contractual Availability ● Operational Availability

Windturbine	T1 Operational [H]	T2 Downtime low wind [H]	T2 Total period [H]	T3 Downtime no grid [H]	T4 Downtime employer [H]	T5 Downtime no SCADA [H]	T6 Downtime contractor [H]	Contractual Availability	Operational Availability
PLE-01	713.59	1.11	720.00	0.00	0.48	0.00	5.93	99.14%	98.1%
PLE-02	702.25	1.36	720.00	0.00	0.27	0.00	17.48	97.46%	95.8%
PLE-04	717.98	1.18	720.00	0.00	0.80	0.00	1.22	99.82%	99.3%
<b>Total</b>	<b>2,133.82</b>	<b>3.65</b>	<b>2,160.00</b>	<b>0.00</b>	<b>1.55</b>	<b>0.00</b>	<b>24.63</b>	<b>98.81%</b>	<b>97.7%</b>



P1

P2

P3

P4

P5

P6

P7

P8

## Windpark Koningspleij - Technische staat

### Gebeurtenissenlijst

Gebeurtenissen met gevolgen voor de windturbines gerangschikt volgens productieverlies

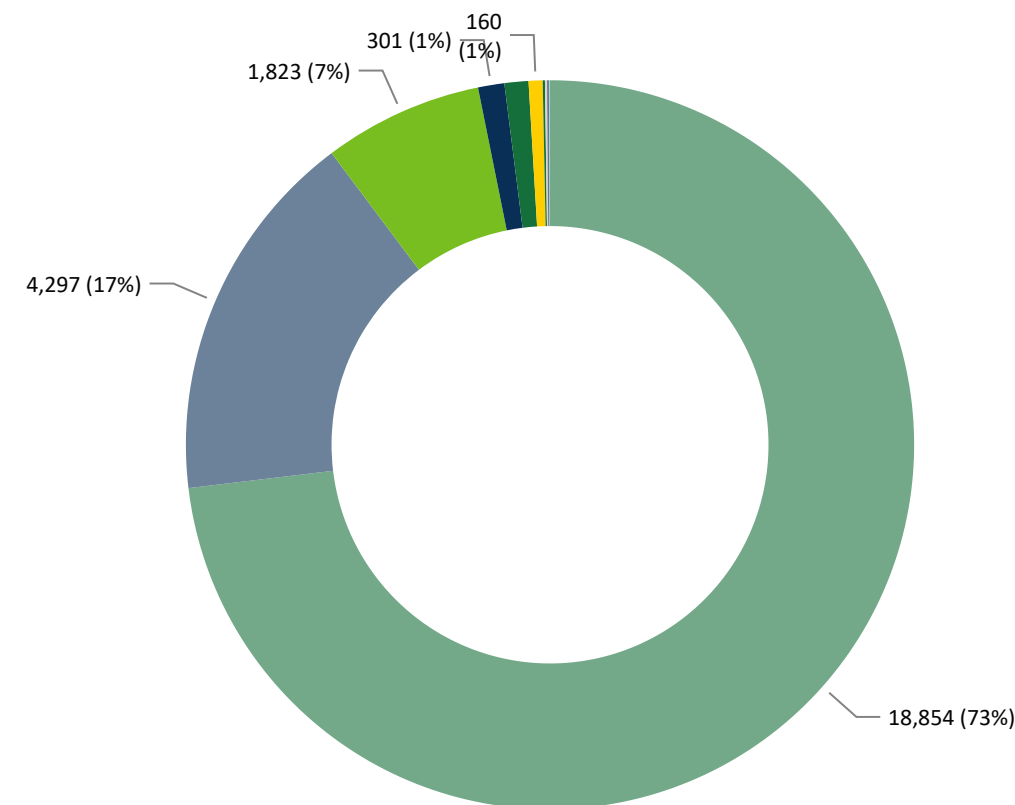

#### Gebeurtenissen

- STATUS : Maintenance () (8)
- STATUS : Shadow shutdown (Active (internal)) (4)
- STATUS : Calibration of load control (0)
- STATUS : Cable twisted (Right (>3 turns)) (21)
- STATUS : Cable twisted (Right (2-3 turns)) (21)
- STATUS : Lack of wind (Rotor speed too low) (2)
- STATUS : Ice detection (SCADA (external)) (14)
- STATUS : Ice detection (Abandon nacelle positioning) (14)
- STATUS : Inverter bus error (Inverter Control 12 CPU1) (202)
- STATUS : Overcurrent inverter (Cross short circuit inverter 13) (64)
- STATUS : Inverter bus error (Inverter Control 5 CPU1) (202)
- STATUS : Fault wind measurement (No wind speed 1) (20)
- STATUS : Inverter bus error (Fastcom Inv. Ctrl. 4 CPU1) (202)

#### Grote evenementen

Niets te melden.

#### Andere evenementen

Niets te melden.





P1

P2

P3

P4

P5

P6

P7

P8

## Windpark Koningspleij- Technische staat (2)

Preventief Onderhoud

### Preventief onderhoud per windturbine

Op dit moment heeft Enercon geen gepland onderhoud voor 2022. In de onderhoudsplanning zijn activiteiten opgenomen die in 2023 moeten worden uitgevoerd.

ID	May 2022	Jun	Jul	Aug	Sep	Oct	Nov	Dec	Jan 2023	Feb	Mar	Apr	May	Jun	Jul	Aug
1160066										Windabhar	1. Hauptwartu					
1160067										Windabhar	1. Hauptwartu					
1160068										Windabhar						



P1

P2

P3

P4

P5

P6

P7

P8

## Windpark Koningspleij

### Contactinformatie

OutSmart Nederland B.V.  
Westervoortsedijk 73-HB  
6827AV Arnhem  
The Netherlands

[www.out-smart.eu](http://www.out-smart.eu)  
<https://linkedin.com/company/outsmart-bv>

### Uw contactpersoon

Jacco Witteveen  
+31 (0) 6 53 29 21 73  
[jacco.witteveen@out-smart.eu](mailto:jacco.witteveen@out-smart.eu)

### Disclaimer

OutSmart kan niet aansprakelijk worden gesteld voor de toepassing of het gebruik van bevindingen, gegevens en analyses in dit rapport. OutSmart is niet aansprakelijk jegens ontvangers van deze informatie of derden voor de gevolgen van fouten of discrepanties in deze informatie, voor het vertrouwen van ontvangers of derden op deze informatie, of voor enige claim, verlies of schade van welke aard dan ook voortvloeiend uit of in verband met (1) het gebrek of de ongeschiktheid van deze informatie voor enig doel, al dan niet bekend of medegedeeld aan de auteurs, (2) enige fout of discrepantie in deze informatie, (3) het gebruik van deze informatie, of (4) enig verlies van zaken of andere gevolgschade verlies of schade al dan niet voortvloeiend uit een van de voorgaande.

